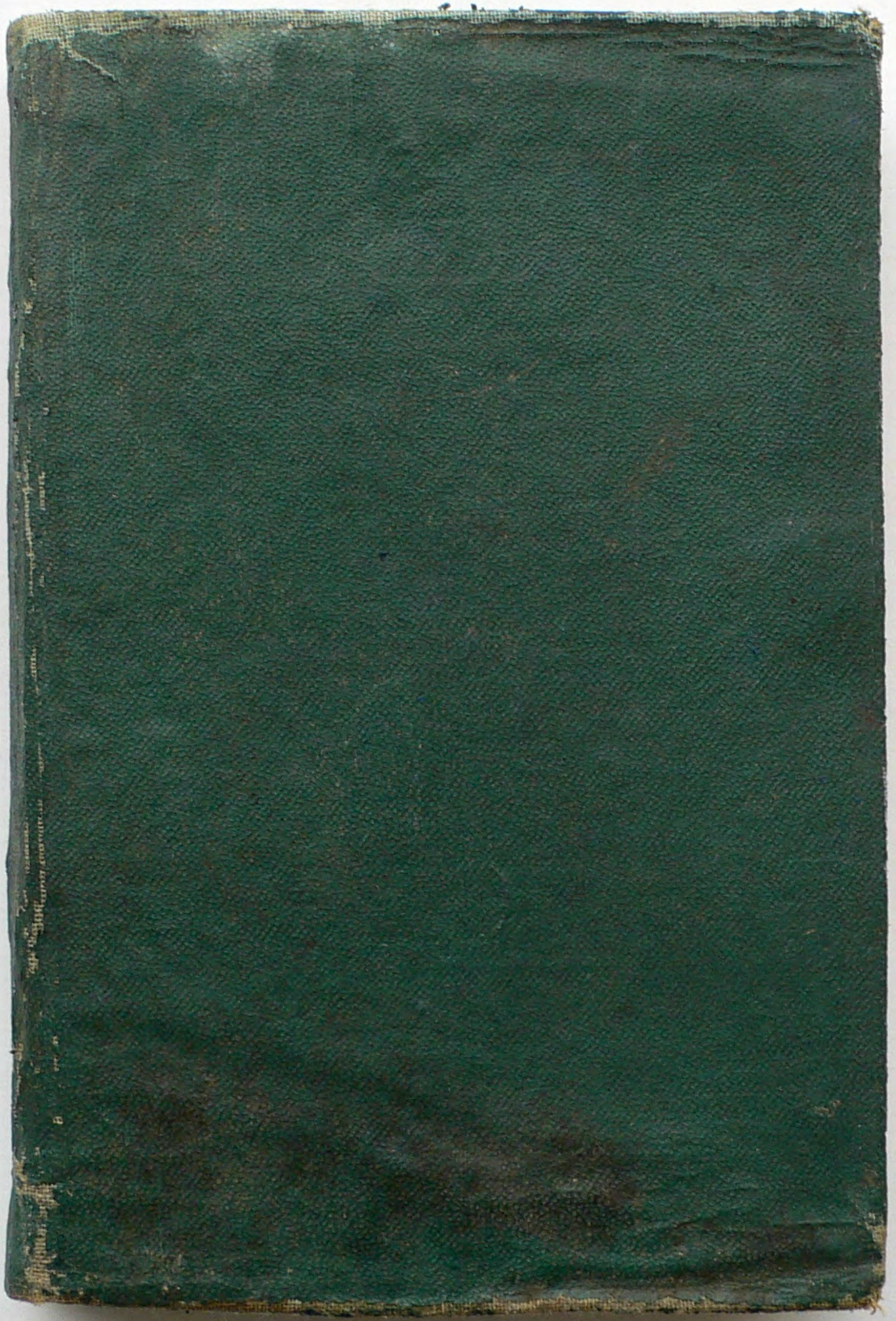

PACHOLE

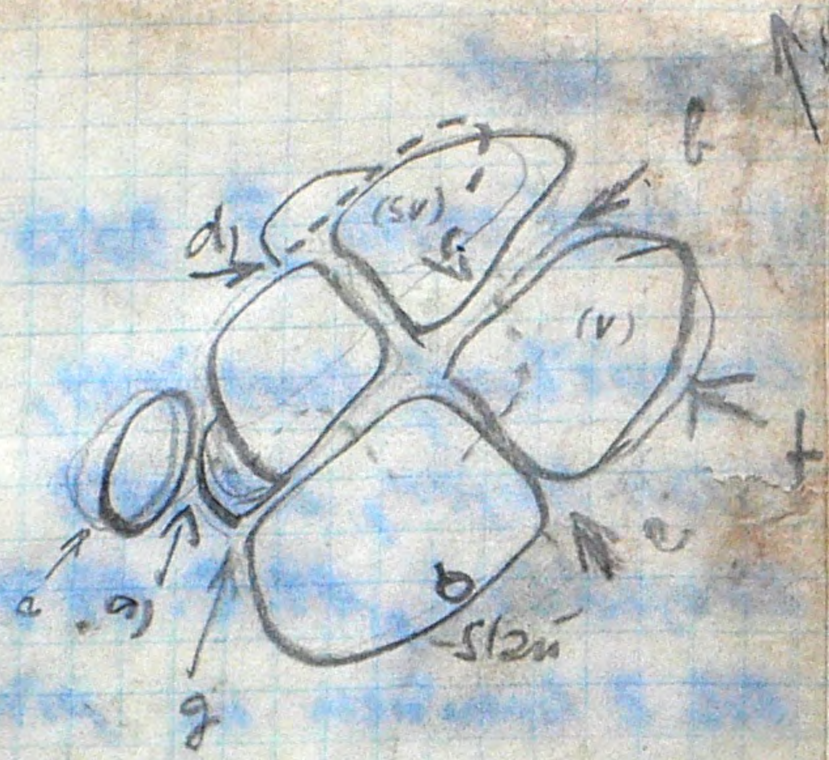

Popisy cest:

a) Stará cesta I.; Dáša Kropáčková, Kurt Zetti, Milan Hujer, Zdeněk Kropáček, 11.8.1974
Od z komínem na předskalí, vpravo na další předskalí a stěnou na vrchol.

b) Severovýchodní komín III; začátek Kropáček, Monika Kropáčková, Ladislav Píša, Jitka Píšová, 8.11.75. SV koutem a komínem na předvrchol a stěnkou na vrchol.

c) Varianta staré cesty - III Vlevo od komína st.c. hranou na předskalí, dále jako st.c. (bez stavění).

d) Severní cesta III, Zdeněk Kropáček,
Jiří Přibyl, Monika Kropáčková 13.6.76

Koutem ve středu S stěny na lávku, pí
doleva na hranu a tou ke S předvrchol.
Cestou b) na vrchol. (totožné s cestou b)

a) ~~Vlčí koutek III, Zd. Hubka, K. Lešák~~
~~komínem z V. na vrchol.~~

Pravá jižní IV
4) Na J straně zbalvanem
doleva unikající spárou
na vrchol.

M. Sadi 13.11.76

5) Ž spára IV,
Vpravo od SC spárou na
předvrchol. SC n.v.

opis

HORÁM ZDAR!
1974

11.8.74 HO DĚČÍN — str. ①

Dáša Kropáčková
Milan Meyer
Kurt Zettl
Zd. Kropáček

HORÁM ZDAR
1975!

21.9.75 HO DĚČÍN — str. ②

M. Kropáčková - Z. Kropáček

8.11.75 HO DĚČÍN - Slavia Praha — SV komín ①

J. Kropáček
Monika Kropáčková
- Píša
Píšová

Od SV koutem a komínem na V předvrchol, skok na vrchol.
Obtížnost: III

8.11.75 HO DĚČÍN st. c.

Dáša Kropáčková

Zd. Kropáček

HORÁM ZDAR 1976

HO-DĚČÍN var. st. c.

18.4.76 ① [illegible]

[illegible]

Heinz Weigel

Laštovička. P. dobrán st. c.

13.6.76. HO DĚČÍN Severní cesta 1. výstup

Zd. Kropáček

Jiří [illegible]

M. Krejčí [illegible]

13.11.76 -HOLT- Jižní [illegible]

Z. Hubka - K. Lusík ①

13.XI. Gadi Pravá jižní ①

HORÁM ZDAR 1977

21.4 HO-LTM-Děčín var. St. c.

HOUSER X Slegl Jm

24.4.77 Z spárou ①

-HOLT- HO Děčín

Günter Hanne, Jiří Šlégl

14.8.77 SÜDKAM.

BERGSTEIGERCHOR LOK DRESDEN

Günter Schönberger

Bernd [illegible]

Jens Schönberger AW

29.IV.1977 [illegible] -2.- Pravá jižní / Jižní kamin

HO DĚČÍN St. cesta

18.7.77

Dáša Kropáčková

Zd. Kropáček

9.10.1977 ST. CESTA

HO LITOMĚŘICE

JAN MADER

SLAVOMIL KROB

5.11.78

Hans Thilo

Hans Joass - [illegible]

Sigmar Vetter

Berg Heil
1978

[illegible] 13.5.78

[illegible]

Manfred [illegible] -KMP-

Gerd Kaiser, Annelie Kaiser

17.9.78 Arnsteiner Schartenkamin

[illegible] Metzer

Arnd [illegible]

26.9.78

Heinz Kunze - KMB - Schartenkamin

Volker Hammel KVE48 A.W.

Walter Tschersich a.G.
Karlheinz [illegible]

3.5.80

Berg Heil
1980

-KC Bautzen- St. C.

Bernd Weber

Gerald [illegible], G. Kome, P. [illegible]
H. Ollek a.G. Karl-Christian [illegible]
Peter [illegible]

Horám zdar

1981

30.5.81 HOLT - MOM

JAN MADER VAR. ST.C.

PETR MADER

30.50.81 HOLT VAR. ST.C.

JANA MICHÁLKOVÁ
X
VÁCLAV MICHÁLEK

29.5.82 Bernd Melinert AW

BERG HEIL =1982=

Katrin Bayer
Matthias Hübner
C.P. Richter

29.5.82 Alfred Techt Var. St.C.

Rainer Bayer
Wolfgang Schäfer
Melinert Melinert
Hans Hübner

Horám zdar

1983

12.11.1983 HO Děčín var. st.c.

V. Vlček - J. Vlčková

HORÁM ZDAR

1984

24.5.84 LOKO DĚČÍN st.c.

35 LET

Carl Michael P.

21.10.84 Schartenkamin

Lothar Petrich
André Petrich

16.6.85 KC-Lorenzsteiner st.Č.

Berg Heil 1985

Uwe Lösel 40/12

Johannes Müller 41/13

Rudolf Raadle

Berg Heil 1991

1.6.91 [illegible] St. C.

27.4.91 St. C.

Lok Brandenburg

Werner [illegible]

Horam Zdar 92

[illegible] AW (v.)

[illegible] Radebeul

[illegible] AW (v.)

6.6.92 [illegible] 15./55 av.

Jörg [illegible] 2. AW

16./56.

HORÁM ZDAR
1987

11.8. HO-LOKO-ÚSTÍ St. C

Martin Kropáček
Jan Kropáček

17.9.87 K.V. Gamsen AW

[illegible]

HORÁM ZDAR!
1988

26.7.88 V. St. C.

ROSTISLAV PECH

6.7.88 Rotation Dresden St. C.

Rainer Müller

Berg Heil 1990

27.10. Klaus Pfeiffer AW

17./16.

[illegible] V. St. C. 8./14

Berg Heil 1993

Nur wer der Sonn' entgegen
geht,
läßt den Schatten
hinter sich.

AW

13.8.93 Berggefährten

Günter Werner