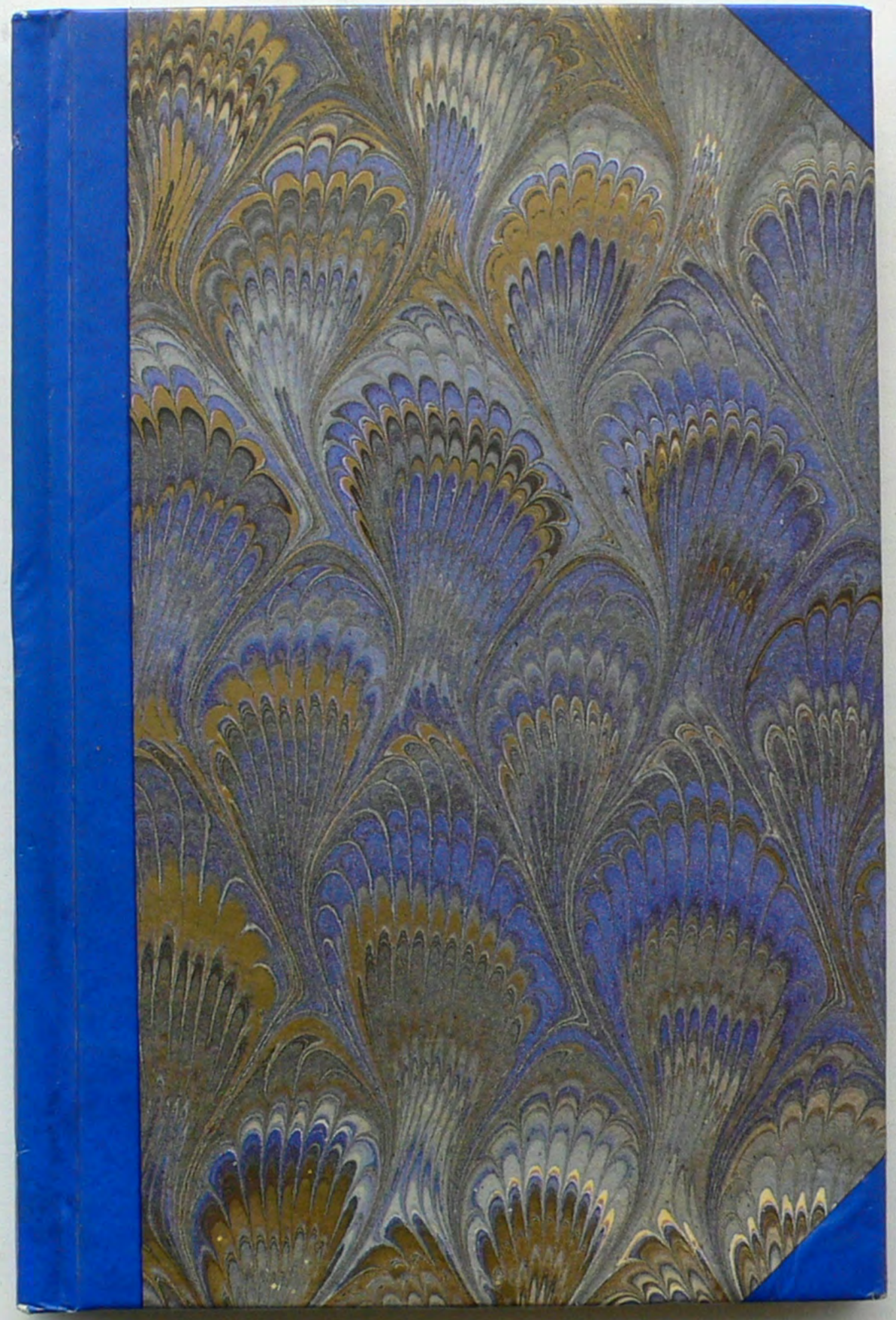

Strážce Vojtěcha

Kniha vložena dne

9. 3. 1997

9.3.97 Mašek, Šimka j.c.

10.5.1997 NOVÉ MĚSTO NAD METUJÍ
HO VRCHOVINY

HONZA JÍZNÍ SPÁRA IV

MATĚJ
KRTA PĚKNÁ SPÁRA NA UČENÍ.

17.5.97. H.O. Free Time
st.c. Petr Vičík Eliška Remešová

17.5.97 BLBOŇ TEAM
HERI, MUČI, GEORGE

17.5.97 HK DĚČÍN st.c.
Josef Ellis

Ivo Skála
Jindřiška Řehákova

23.8.97 HO BRDY ÚDOLNÍC.
Franta + Vláda

24.10.97 SÚDWEG
K. V.

SALDHÄUSE

TuBo

22.3.98 HORAM ZDAR '98 ✓ spára

Prcek

8.4.98 Gomi mt. „Kriss"
Borsa „Alter Weg"
RW m.V.

25.04.98 T.K. Berglust 06
Klaus Petzold
Bernd Rußberg
Uwe Petzold

25.04.98 TK Berglust 06 AW
Frank Neumann
Uwe Tim a.G.

25.4. T.K. Berglust 06 Schartenriß
B. Jelinek, B. Zschätzsch

08.05.98 Strusel-007- Ostkante Schartenriß
Volk Mutz, Jürgen Mauß

15.5.98 CAO DĚČÍN ST. CESTA
jiří Čára

„Sk. Sk. Skanzeltürmer-1311" 16.05.98
Jörg Dieter AW
Kerstin Sandhoff AW
Stefan Boreschein
Jürgen Sandhoff Eva Flöß

17.5.98 Jörg Neschneider, AW
[illegible]

29.5.98 [illegible] ✓ o spára
[illegible]
V. Vlček

31.5.98 A.W.
SBF
Friedrich Köbel
Rauch Paul

Jan Hackenberger
Frank Hackenberger, Südt.

2.4.1999 Stará cestu
Roštín T. MAX
Pavel

HORAM ZDAR 99

Už van stojí e. 5.5.99
Vonko + Vondra Štěrnd

2.5.99

stará cesta
Máša, Dejna PETR

15.5.1999 CAO DĚČÍN JIŽNÍ SPÁRA

již chata
Lenka Máma