

K článku „Biologie v Alpách“.

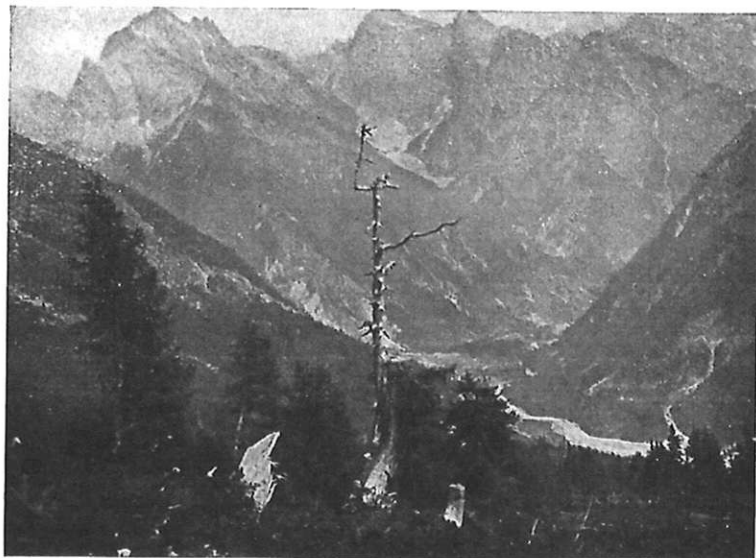

OBĚŤ BOJE O ŽIVOT (Z HRANICE LESNÍHO PÁSMÁ V TRENTĚ).

K článku „Velika Vrača“.



ZADNÍ TRENTA S BOVECKÝM GRINTAVCEM.

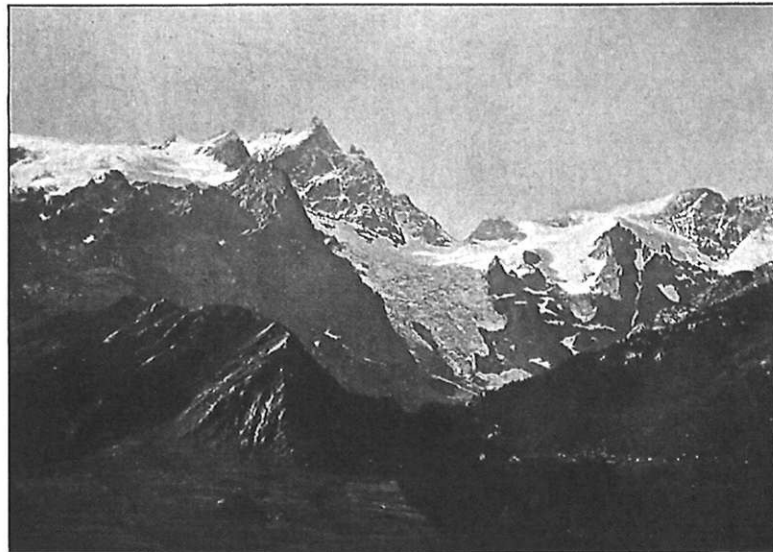

LA MEIJE. Pohled od s., z La Grave (údolí Romanche).  
V levo ledovec du Tabuchet, v pravo de la Meije a du Râtenu.

Fotografoval dr. J. Čermák.

K zprávám ze slovanských Alp.



KORITNICKÁ CHATA O VÁNOCÍCH 1912.

K Blánku „Biologie v Alpách“.



MATTERHORN Z RIFFELALPE. KANDELABROVÝ STROM.

Fotografoval prof. V. Růžička.

K Blánku „Mrzá Cora“.



Z OBVYKLÉ CESTY NA MIRZLOU CORU.

Fotografoval prof. E. Babák.

Pi. M. Marešová: KRANJSKA GORA.



Úval Mertulk.

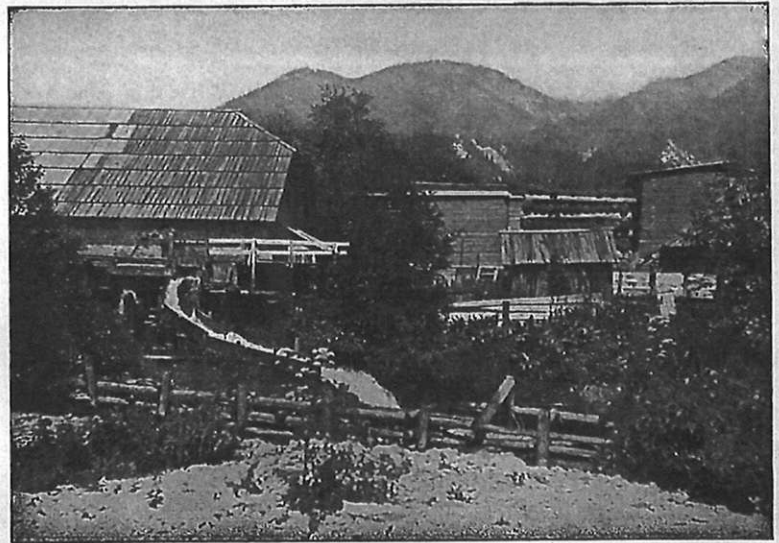

Pila v Podkorenu.



Dr. B. Jedlička: ZGORNJE JEZERO.

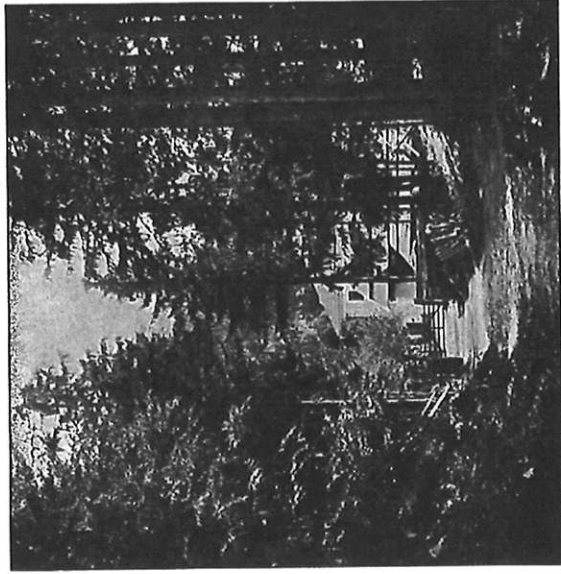

Kazino Muri.

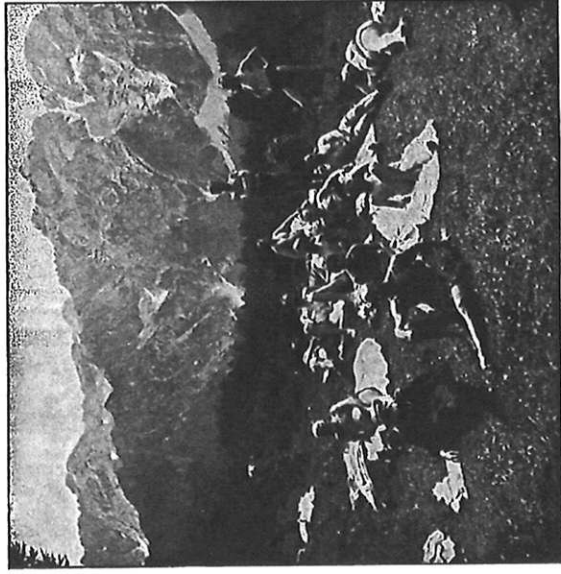

Slunečná lázeň.

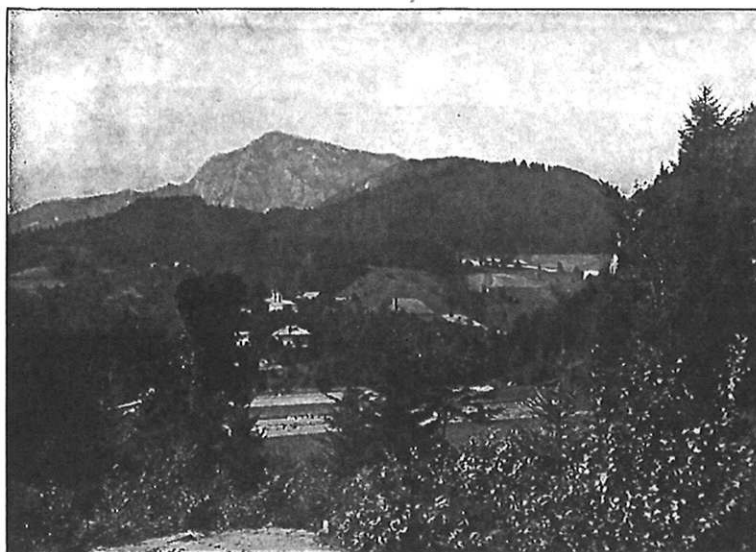

Dr. B. Jedlička: ZGORNJE JEZERO.

Virnikov Grinfavec.



Pi. M. Marešová: KRANJSKA GORA od severu.



Dr. B. Jedlička: ZGORNJE JEZERO.

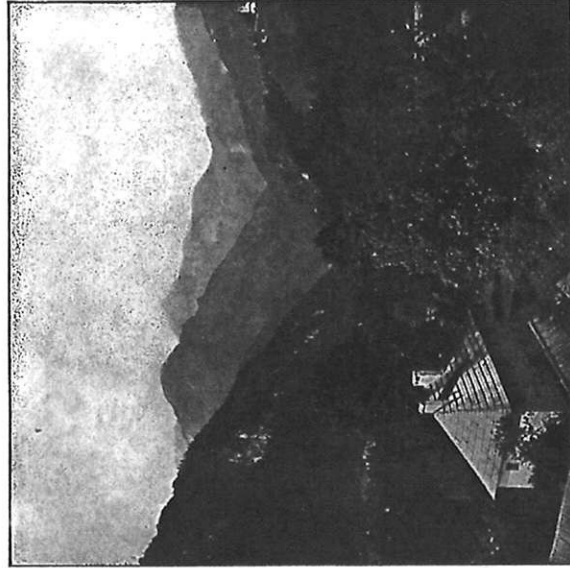

Údolí Kokry.

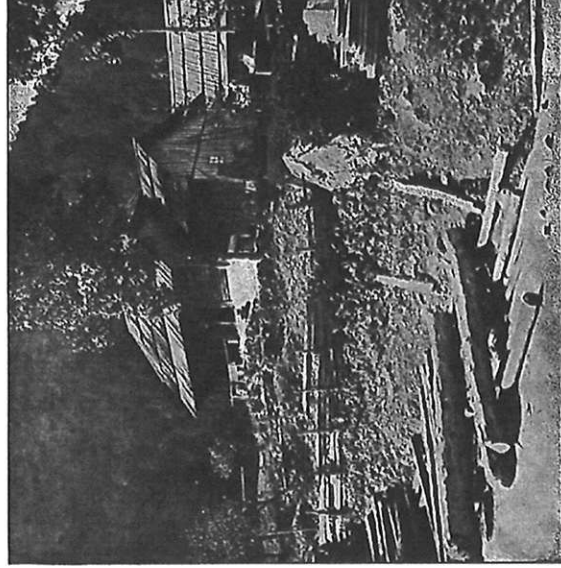

Motiv ze Zgornjeho Jezera.



Ulička s pohledem k Riglicím.



Kout Krnica s Križskou stěnou.



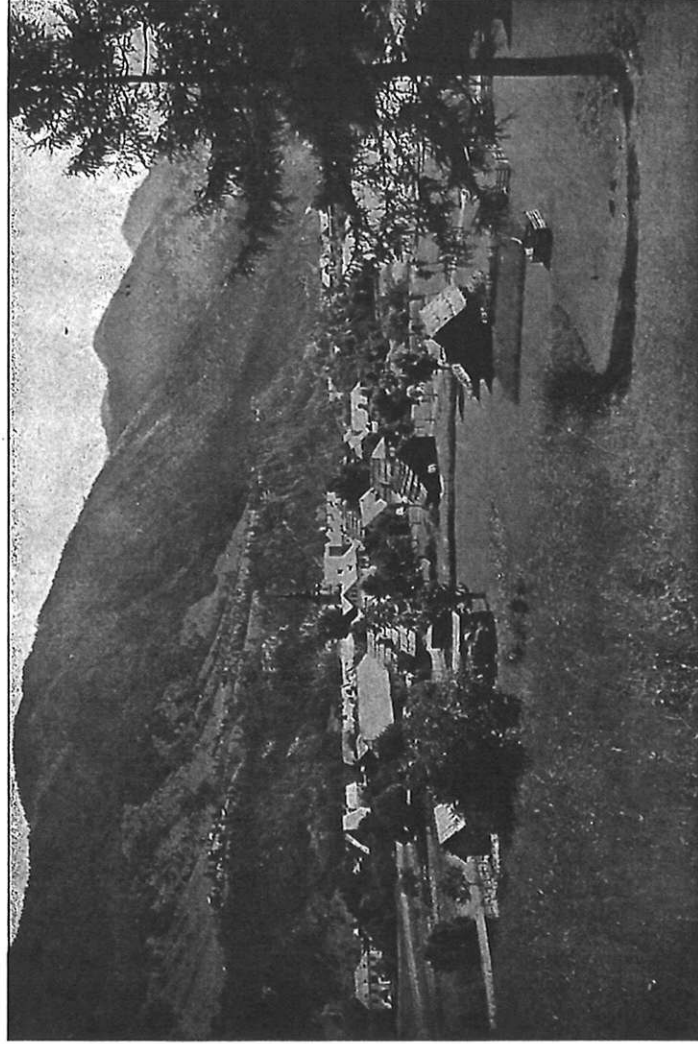

Dr. V. Prochenský KRANJSKA GORA.

Pohled po Sávi.



Dr. B. Jeditičke: ZGORNJE JEZERO.

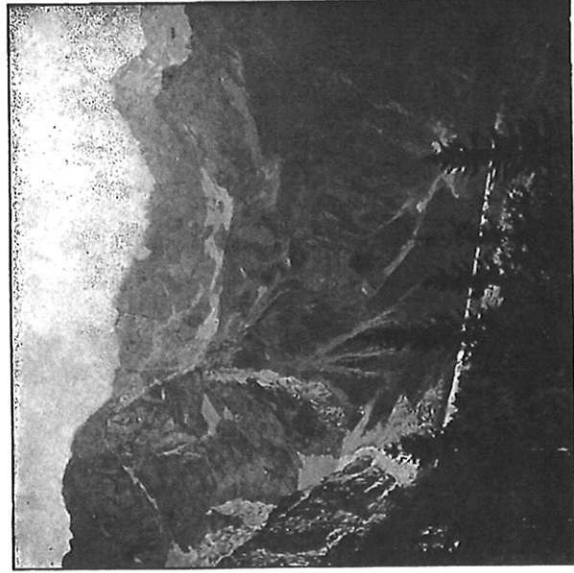

Závěr Horní Kočny.

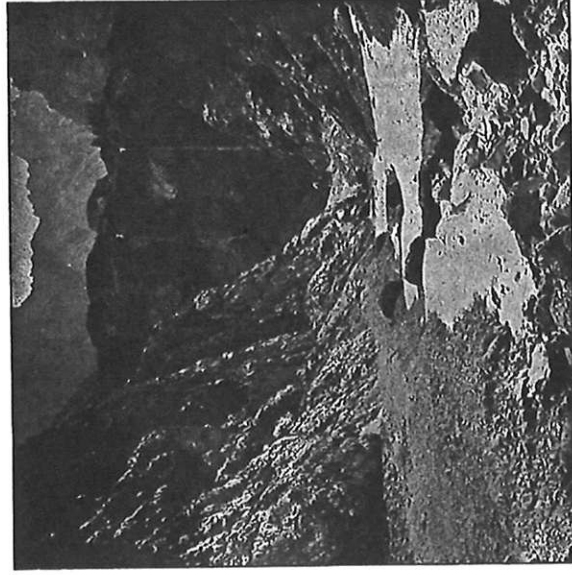

Vodopád v Dolní Kočně.

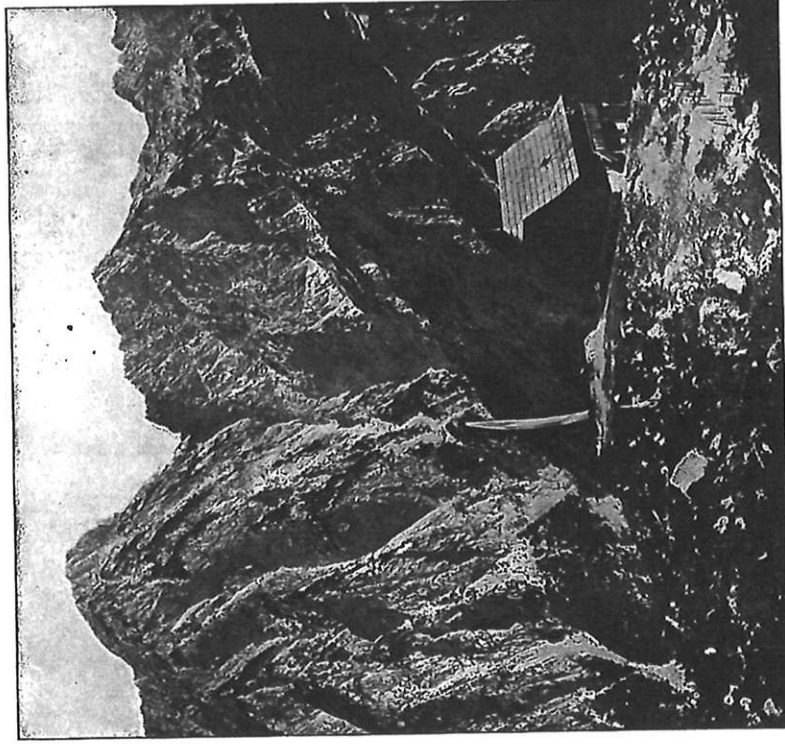

Dr. B. Jedlička : ZGORNJE JEZERO.

Česká chata.



Dr. V. Prachenský: KRANJSKA GORA.

Vstup do Velké Písnice.

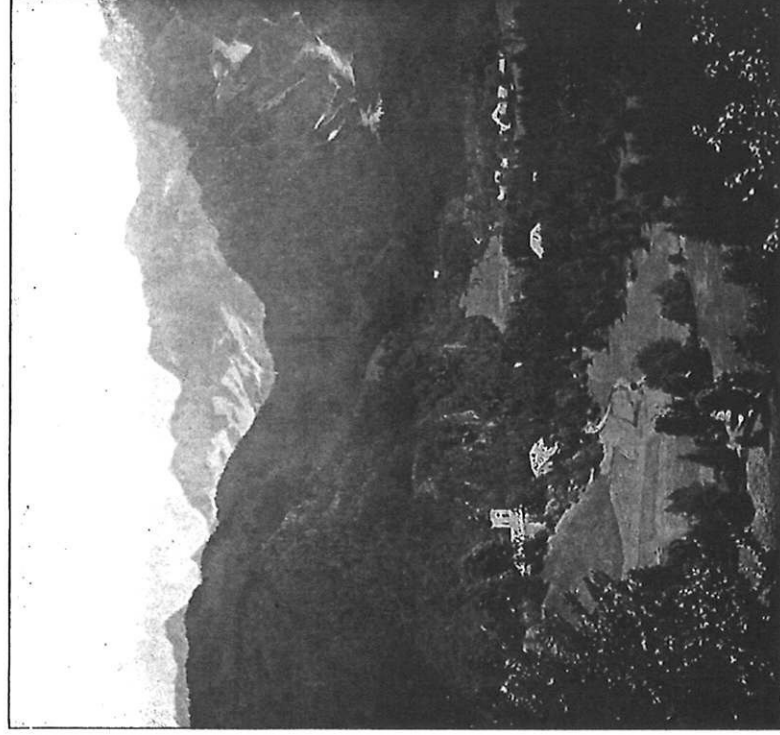

Dr. B. Jedička: ZGORNJE JEZERO.

Pohled k Savinským Alpám.