P O Z V Á N K A

11. SRAZ HOROLEZECKÝCH VETERÁNŮ A PŘÍZNIVCŮ

„Setkání generací“

K 80. jubileu založení samostatné odbočky K.A.Čs v Plzni dne 13.11.1935

Zveme všechny příznivce alpinismu do budovy Českého rozhlasu v Plzni, nám.Míru na pondělí 5.října 2015 v 17.hod.

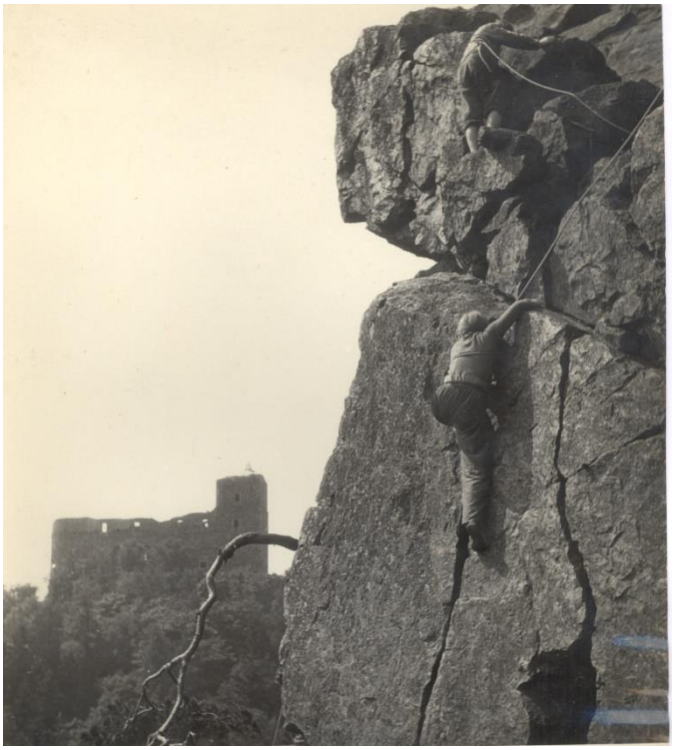

Radyňské skály u hradu foto:archiv M. Melíšek

Program:

17.hod. vernisáž fotovýstavy západočeského alpinismu k jubileu

17.30 – 19.00 promítání historických foto v sousedícím studiu ČRo z archivního fondu

Součástí bude předání upomínkových dárků zasloužilým zakladatelům a pietní vzpomínka na ty, jejichž životy skončily v horách

Těšíme se na Vaši hojnou účast, přizvěte všechny známé příznivce horských sportů.

Za zvací výbor:

Lubor Zalabák	Pavel Tomášek	Zdeněk Lukeš
Extrémista	Aktivista	Historik
M:731 960 708	M:728 286 690	M:603 446 102